



# 横断歩道

## 手をあげてわたるのよ

# 交通ルールを身につけて

交通公園できる

大藪小学校

町報

# わのうち

発行者 増田 博

発行所 岐阜県安八郡  
輪之内町役場

印刷所 大垣市寺内町3  
田中印刷興業株式会社

No. 212

## 7月号

昭和47年7月10日

全戸に配ります

つつって保存しましょう

# 7月 は 河川愛護月間です

## 川をきれいにしましょう

水 水 水……は自然の与える資源

のなかで最も重要なもので、飲料水、農・漁業および最近では工業用水など、その利用は非常に多岐にわたり重要視されています。

七月は河川愛護月間です。この機会に河川愛護思想の認識を深め、人間の生活は水と、きわめて関係が深く、昔から川を中心にして都市が発達し、文明が栄えてきました。そして川は、わたしたちにとって必要な水と美しい自然をあたえてきました。

しかし、最近では社会経済の急激な発展によって大規模な工場が激増し、宅地開発もめざましく農

村においても大規模経営による公害など……、河川にもいろいろな問題を提起しております。

河川水質汚濁防止については法律でさまざまな規制が行なわれています。河川浄化の対策を効果的に実現していくためには、わたしたち個人個人が川をきれいにし、これを守ろうという河川愛護の精神がなければむずかしいことです。

そして川の水そのものばかりでなく、堤防の上とか、堤防の斜面

高速道路での交通事故がふえています。高速道路では、わずかの運転ミスが、一般道路では想像もつかない大きな事故につながります。

夏は絶対の行楽シーズンで、高速道路を利用するときは、つぎの事がらにじゅうぶん注意してください。

△走行前にはタイヤの点検を  
△空気圧は、一般道路の場合より二〜三割アップが必要  
△高速走行によってタイヤは液状の変形(スターテインクウェーブ)を生じ、それによって異常加熱を起し、ひどくなると一瞬にして裂け(バースト)してしまいます。すりへったり傷のあるタイヤもバーストの原因となります。

△雨天には時速九十キロ以上は危険  
△雨天には時速九十キロ以上は危険

## 正しく走ろう 高速道路を

急停止するような車はないと思われがちですが、決してそうではありません。ベーストしたり、路面に落ちている障害物を発見したりして、あわてて急ブレーキをかけることがよくあります。

不測の事態を考えて、車間距離はじゅうぶんとってください。時速百キロのときは、百メートル以上が必要

△急ハンドルは避けましょう  
「時計の針五分が限度」高速走行には、なめらかなハンドルの操作が最もたいせいです。急ハンドルは、遠心力が大きくなるので、分離衝突などの事故につながります。

△急ハンドルは避けましょう  
「時計の針五分が限度」高速走行には、なめらかなハンドルの操作が最もたいせいです。急ハンドルは、遠心力が大きくなるので、分離衝突などの事故につながります。

### 保険料

一か月五百五十円に

国民年金の掛け金は、ことしの七月分から一か月五百五十円に引き上げられます。

みなさん、ご承知のように国民年金は、昭和四十四年に大巾改正が行なわれ、老齢年金は当初の二万四千円が九万六千円(所得比例制度)に加入した場合に十五万円)に引き上げられています。

このように、年金額の大巾引き上げを行なうためには、ある程度の掛け金は負担していただく

## 15日 は 勤労青少年の日

七月 第三土曜日

ことしは、七月十五日が「勤労青少年の日」です。青少年のみなさん、あすの産業と社会になう重大な責任を自覚して、よき職業人、よき社会人として行動するよう努めましょう。

七月分からの掛け金に納め違いのないように、ご注意ください。

### 交通コーナー

高速走行は風圧などでワイパーの効率が悪く、そのうえフロントガラスに降りつける雨のため、ヘッドライトによるげんわくで全く視界がきかなくなる場合があります。

夜間に限らず雨天のときは、ハイドロブレッシング現象(路面に水がたまっているところを高速走行すると発生する一種のすべり現象)や路面の摩耗抵抗からみまします。時速九十キロ以上は危険です。



おとしより  
健康診査を  
受けましょう

- ◎次の事項を注意して下さい。
- 一、代金は無料です。
- 二、診査対象者  
明治四十年四月一日以前に生れた方。
- 三、受診票と採尿した尿は当日必ず持参下さい。
- 四、受診票と採尿瓶が届かなかた方は、住民課又は当日受付へ申し出て下さい。

診査日程表受付時間 14.00~15.00

実施月日	実施場所	実施地区
47.7.12	(仁木診療所)	南波, 福東, 塩嶺
7.13	(仁木診療所)	福東新田, 中郷新田 藻池新田, 海松新田
7.14	(仁木診療所)	大吉新田, 松内 下大樽新田, 下大樽



// 感電事故を  
なくしましょう //

待ちに待った夏休みがやってきました。子ども達にとって一番楽しい遊びは何といってもセミ取りでしょう。しかし電柱にのぼってセミを取ることは恐ろしい感電事故をまねくことが多いのです。楽しい思い出の多い夏休みを過ごすため、危険いっぱいの電柱にのぼらないよう気をつけましょう。

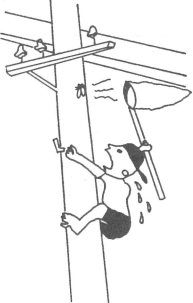

### 学資保険で教育資金を!

最近の調査によりますと、中学校から高等学校へ進学する生徒は十人の内八人高等学校から大学へ進学する生徒は四人一人となつています。このようにわが子には何とか教育を身につけておいてやりたいと望んでおられるご家庭が多くなつています。

ところが先だつものは、学資金です。教育費もどんどん値上りし、お互いにはんとに頭の痛いことです。そこで考え出されたのが郵政省の「学資保険」なのです。保険の内容は、第一に大学進学用と高校進学用の二種類がありますが、どちらも進学前に満期になるようになってきます。

第二に、万一契約者(ご両親)が病氣や事故で亡くなったときは、それ以降の保険料の払込みはいっさい不要で、しかもお約束の学資金が保障されます。

第三に、障害特約付にしておきますと万一お子さまが交通事故や不慮の災害等で怪我をされて入院されたら、身体障害になられたときは、一定の基準でそれぞれの保険金が支払われますこと、等となっております。

なお、詳しいことはお近くの郵便局でお尋ね下さい。

### 心酒ここと相談のあしらせ

相談料は無料です。秘密を厳守し、ご相談に応じています。お気軽にお越しください。

日	時	場所
8月5日	13時~16時	役場2階和室
8月21日	9時~12時	役場2階和室

#### あなたも保母さんに

児童福祉法施行令の規定により県が実施する昭和四十七年度第二回保母試験受験者のために、試験科目全般にわたる講習を行ない資質の向上をはかります。

- ◎県が実施する保母試験を受験しようとするもの
- ◎受験資格がなくても将来資格を取得しようとするもの
- ◎その他保育事業に関心をもつ

会期 八月一日~八月十日  
会場 岐阜市鶴  
申込受付 七月五日~二十日  
定員になり次第締切り  
保母試験  
試験期日 八月二十一日?

受付期間 七月一日~二十日  
くわしいことは、役場住民課または、岐阜県民生部婦人児童課に照会ください。

◇お年玉をお忘れなく  
お年玉のお渡し期間は七月十九日までです。

等級	お年玉	組番	号
1等	Canon カセットテープレコーダー	各組	2933342
		共通	771010
		A組	686715
2等	ナショナル浄水器	各組	下5けた 43531
		共通	下5けた 17097
		A組	下4けた 9433
3等	バトミントンセット	各組	下3けた 690
		共通	下2けた 063
		A組	下2けた 8698
4等	グリーティングカードと封筒セット	各組	下3けた 690
		共通	下2けた 063
		A組	下2けた 8698
5等	お年玉切手シート	各組	下2けた 8698
		共通	下2けた 063
		A組	下2けた 8698

# わのうち

## ひろば

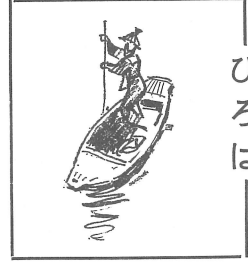

## パパの態度

パパは、晩ごはんがすむと、すぐ横になってテレビを見ます。パパはプロレスと野球が大好きです。

テレビに夢中になっているときは、何をいっても返事をしません。「パパ」と呼んでもただ「うーん」というだけです。パパは、お土産を買ってきてくれるし、お母さんみだいにガミガミいわないからすきだし、こんなときにはにくらしくなります。

ぼくにだってパパに聞いてもらいたいことがあるんだ。

(小学3年・男)

子どもは幼い時だけでなく、大きくなればなったような愛持をかけてやらなければなりません。小さい時は、ただかわいいからとい

っておもちやがわりにかわいがって、だんだん成長するにつれて自分の手に負えなくなる。そこで「ママ、子どものことはたのむよ」これでは余りにもひどすぎます。子どもが成長するにつれて、父親と子どもの間には、ますます心のふれあいが行なわれなければなりません。

父親になることはむずかしいが、父親であることは非常にむずかしいといわれています。これはいったい何を意味しているのでしょうか。

戦後、民主主義、男女平等のとばとともに、父親の權威は地に落ちたといわれていますが、何といたって、子どもたちに「父親は家庭の中心である」また「父

んはやさしく、場合によっては厳然とした態度をもって事にあたる。そして、子どもたちを客観的にながめて、母親の子どもに対する教育の援助をしてやる。

こうした父親の態度は、子どもが小さいうちはそれほど感じないかも知れませんが、成長するにつれ、父親に対する信頼、尊敬を高めていく力になります。

父親のまじまじさ、たくましさ、母親のやさしさあたりたかき、この二つがからみあってこそはじめて望ましい家庭環境が生まれます。



## 出生

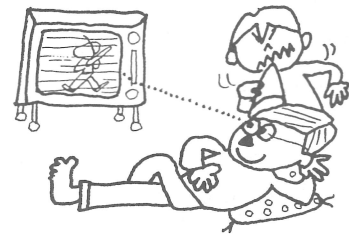

- |      |             |
|------|-------------|
| 四郷   | 中島真由美 (父健一) |
| 福東   | 渋谷かすみ (父功)  |
| 楡保   | 浅野 勝 (父喬)   |
| 楡保   | 田中 昭和 (父和一) |
| 四郷   | 渡辺 早苗 (父光雄) |
| 塩喰   | 中島 千英 (父登)  |
| 海松新田 | 太田 美佐 (父賢吾) |
| 大敷   | 高橋 尚子 (父正美) |
| 福東新田 | 坂尾 和美 (父和一) |
| 海松新田 | 児玉 智也 (父真之) |
| 大敷   | 浅野真理子 (父政光) |
| 楡保   | 片野佳代子 (父利徳) |

## 結婚

- |      |       |
|------|-------|
| 楡保   | 棚橋 照三 |
| 大敷   | 細川 重三 |
| 大敷   | 安田委久子 |
| 大吉新田 | 鈴木 捷久 |
| 大敷   | 菱田 峰  |
| 下大樽  | 青木 浩  |
| 下大樽  | 吉田 広幸 |
| 南波   | 原田みずる |
| 南波   | 森島美喜子 |
| 下大樽  | 日比野園夫 |
| 下大樽  | 上田 均  |
| 下大樽  | 坂とみ江  |
| 下大樽  | 中島 秀雄 |
| 下大樽  | 大橋なを子 |
| 中郷   | 伊藤 哲生 |
| 大吉新田 | 田辺 美子 |
| 中郷   | 篠田美智子 |
| 楡保新田 | 小川 郁子 |
| 楡保新田 | 国枝 芳生 |
| 楡保新田 | 堀田美津子 |
| 楡保新田 | 坪井 隆行 |
| 楡保新田 | 河合 利康 |
| 海松新田 | 松井さち子 |
| 海松新田 | 牧野 昇三 |
| 大敷   | 古川美代子 |
| 大敷   | 山崎 和子 |
| 下大樽  | 川出 孝治 |
| 下大樽  | 森島 時郎 |
| 下大樽  | 井上さよ子 |
| 中郷新田 | 小柳 暎享 |
| 中郷新田 | 高橋 年子 |
| 中郷新田 | 大垣市   |
| 中郷新田 | 三重県   |
| 中郷新田 | 養老郡   |
| 中郷新田 | 熊本県   |
| 中郷新田 | 本巣郡   |
| 中郷新田 | 大垣市   |
| 中郷新田 | 中郷新田  |
| 中郷新田 | 高規市   |
| 中郷新田 | 安八町   |
| 中郷新田 | 可児郡   |
| 中郷新田 | 名古屋市  |
| 中郷新田 | 海津郡   |
| 中郷新田 | 岐阜市   |
| 中郷新田 | 愛知県   |
| 中郷新田 | 大垣市   |

## 七月の納税

三十一日までに  
固定資産税第二期分  
国民健康保険税  
第二期分

- |      |       |
|------|-------|
| 中郷新田 | 田中美千代 |
| 中郷新田 | 水野 輝光 |
| 中郷新田 | 伊藤 重久 |
| 中郷新田 | 谷山美知子 |
| 中郷新田 | 大橋 勉  |
| 中郷新田 | 梅村 祐子 |
| 中郷新田 | 金森美波子 |
| 中郷新田 | 松山 広  |
| 中郷新田 | 三重県   |
| 中郷新田 | 羽島市   |
| 中郷新田 | 長崎県   |
| 中郷新田 | 養老郡   |

## お知らせ

町報六月号、戸籍だより結婚欄のうち、七行目、大敷増田敦子さんは、同姓に同姓同名があります。結婚の当事者は名古屋市中に現住の増田徹夫さんの長女ですから申添えます。

## 死亡

- |    |            |
|----|------------|
| 中郷 | 浅野ハズエ (56) |
| 中郷 | 棚橋 嘉夫 (48) |
| 中郷 | 伊藤 一三 (55) |
| 中郷 | 松内 俊一 (78) |